

AUTOLETTURA CONTATORE CONSUMO IDRICO DA INVIARE AL COMUNE

Settore Economico – Finanziario-Tributi - Utenze Idriche

N.B. L'utente può ricevere la fatturazione per come indicato in autolettura, inviando il proprio consumo effettivo al Comune. In tal caso i consumi dell'anno devono essere comunicati almeno due volte secondo le scadenze sotto indicate.

A chi comunicare

Inviare **preferibilmente** su: posta ordinaria: ufficiotributi2@comune.seminara.rc.it
oppure **direttamente** presso l'ufficio Tributi

Matricola contatore _____ Cifre _____ rulli _____						DATA _____ MC. _____	
CODICE UTENZA							
UTENTE		cognome			nome		
residenza	città		prov	cap	Tel.		
via/c.so		n.civ.		c.f.			
UTENTE (per.giur legale rapp)		cognome			nome		
residenza	città		prov	cap	Tel.		
via/c.so		n.civ.		c.f.			
denominazione					sede		
via/c.so		p.iva/c.f.					
Posta elettronica dove ricevere eventuali comunicazioni							
Ubicazione UTENZA							

Luogo e data _____

Firma leggibile _____

N.B. si prega di allegare documento d'identità e foto contatore onde evitare sbagli nell'autolettura

COME LEGGERE IL CONTATORE

modelli

Contatore solo con cifre
- si riportano solo i NUMERI NERI



Contatore solo con orologio a lancette
- si riportano solo i numeri indicati dalle LANCETTE NERE lettura in senso orario

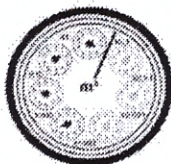

Gli orologi possono essere tre, quattro o cinque
Vanno letti nel seguente modo:
 $7 \times 1.000 = 7.000$
 $8 \times 100 = 800$
 $1 \times 10 = 10$
 $3 \times 1 = 3$
lettura 7.813



Contatore sia con cifre sia con orologio a lancette

- si riportano solo le cifre e quindi i NUMERI NERI

INFORMATIVA ai sensi del D.Lgs. 30/06/2003 n. 196 – L'invio e la sottoscrizione del modello autorizza il Comune al trattamento dei dati personali Ai sensi del Codice sulla privacy s'informa che: - 1) la raccolta o, comunque, il trattamento dei dati personali ha l'esclusiva finalità di gestire i rapporti con l'Utenza e di esecuzione delle obbligazioni contrattualmente assunte - 2) che i dati personali saranno trattati in modo lecito, manualmente o con il sistema informatizzato, secondo correttezza, liceità e trasparenza e, comunque, nel rispetto del citato D.Lgs 196/2003 - 3) E' facoltà esercitare i diritti di cui all'art. 7 del D.Lgs. 196/2003. 4) Alcuni dati potrebbero essere utilizzati con riferimento ai tributi comunali e/o trasferiti per motivi d'ufficio alla società di supporto e/o concessionaria del Comune o ad altri uffici dell'ente.